

Apresentação para a Oficina de Integração Aérea Sulamericana COSIPLAN

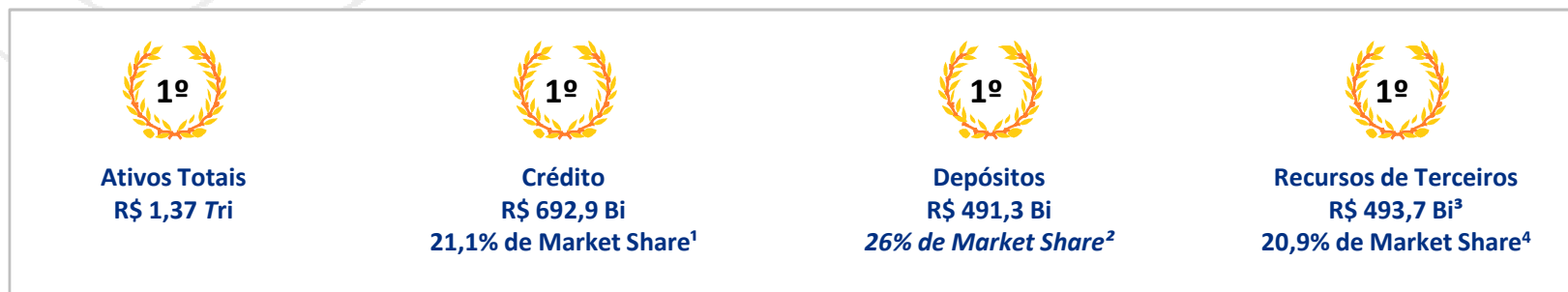

Destaques Banco do Brasil

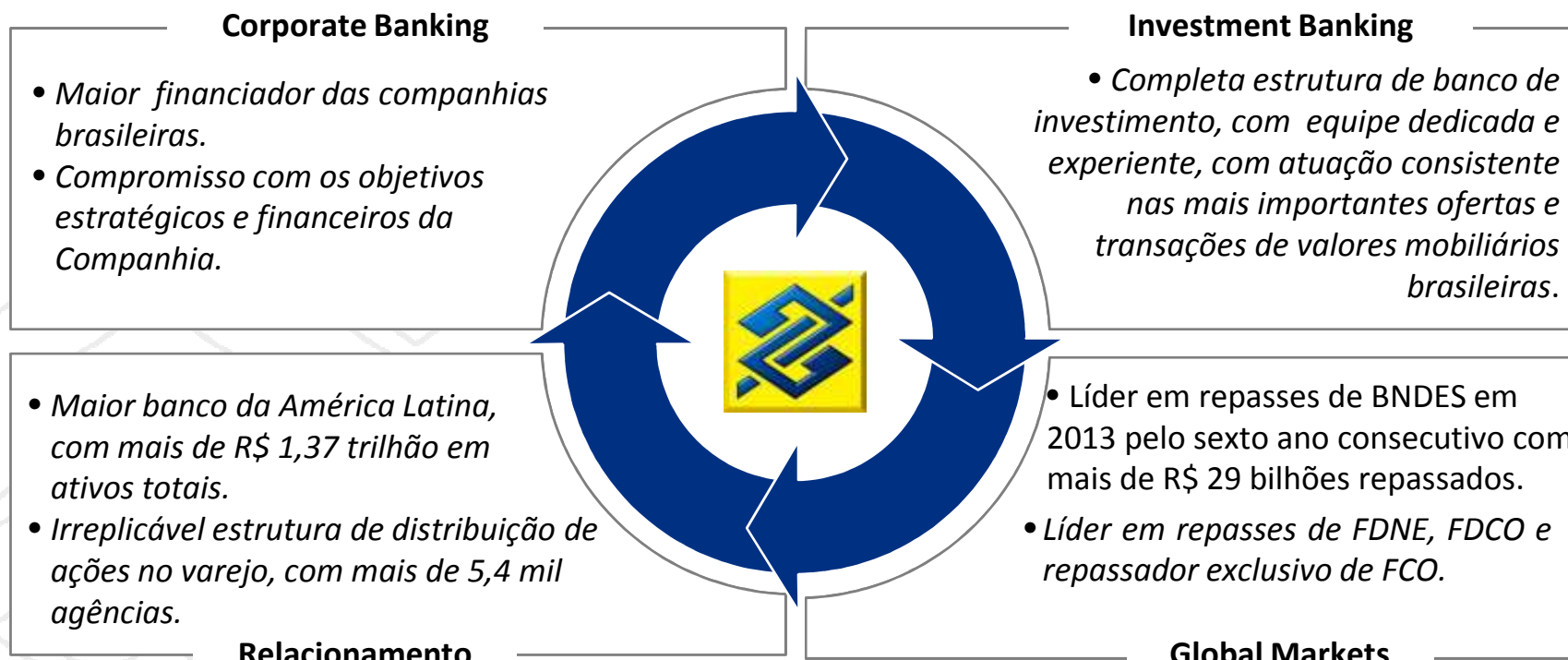

(1) Fonte: Banco Central do Brasil - Participação de Mercado Carteira Doméstica - posição Março/2014

(2) Fonte: Banco Central do Brasil - Participação de Mercado - Dezembro/2013

(3) Não inclui operações do Banco Votorantim

(4) Fonte: Anbima - Participação de Mercado - Dezembro/2013



- **Bancos de Desenvolvimento**
- **Investidores Institucionais**
- **BNDES**
- **Bancos Comerciais**
- **Mercado de Capitais**
- **Captações Externas**
- **Private Equity**
- **Securitização de Recebíveis (FIDC)**
 - **Específicas (FMM, FDNE, FDCO, FCO, FDA)**

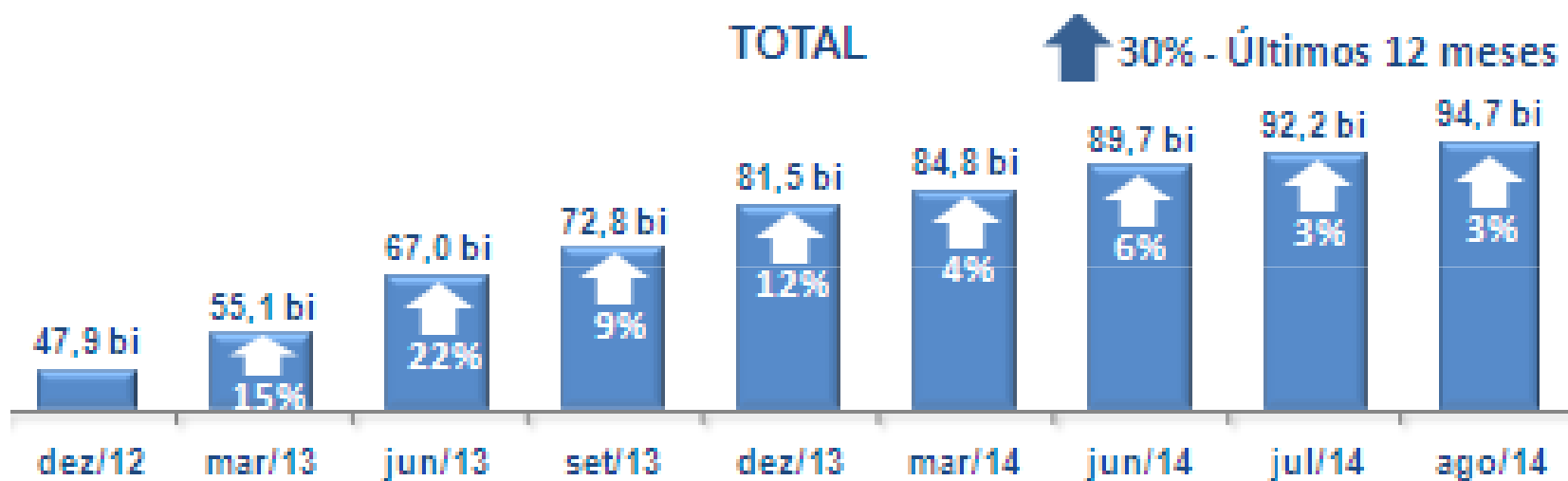

Debêntures Incentivadas – Lei 12.431

- Desde a promulgação da lei até agosto de 2014 foram a mercado 20 transações, totalizando R\$ 7.698 milhões;
- Por conta da isenção fiscal, os ativos têm atraído principalmente o público do segmento Private Banking.

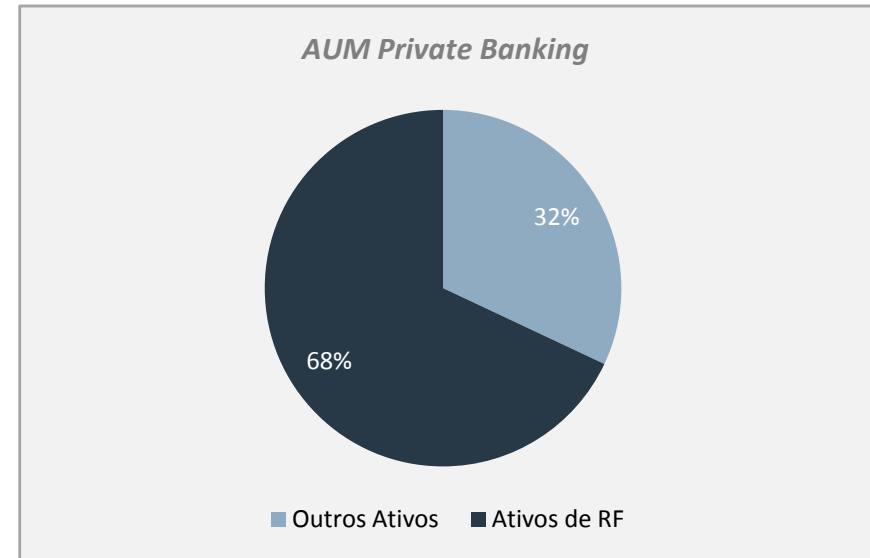
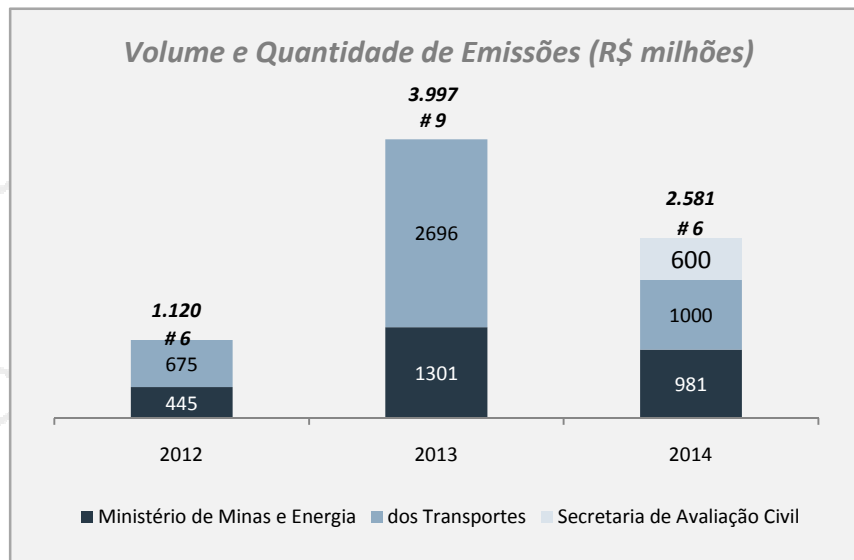

- A lei 12.431 foi prorrogada e ampliada devido a latente necessidade de funding para os projetos de infraestrutura;
- A expectativa é que se tenha aumento de operações desse tipo no mercado nos próximos anos.

Perspectivas

- ***Passado o período de instabilidades e com a recuperação do ritmo de crescimento econômico, espera-se que também sejam retomados os investimentos;***
- ***Dada a necessidade expressiva de financiamento por parte das empresas, deve haver mais espaço para captações via mercado de capitais em dívida e equity.***

Necessidade de diversificação de fontes de financiamento

Desenvolvimento e liquidez no mercado secundário de RF

Maior participação de Mercado de Capitais no financiamento de projetos e empresas

Aeroportos concedidos

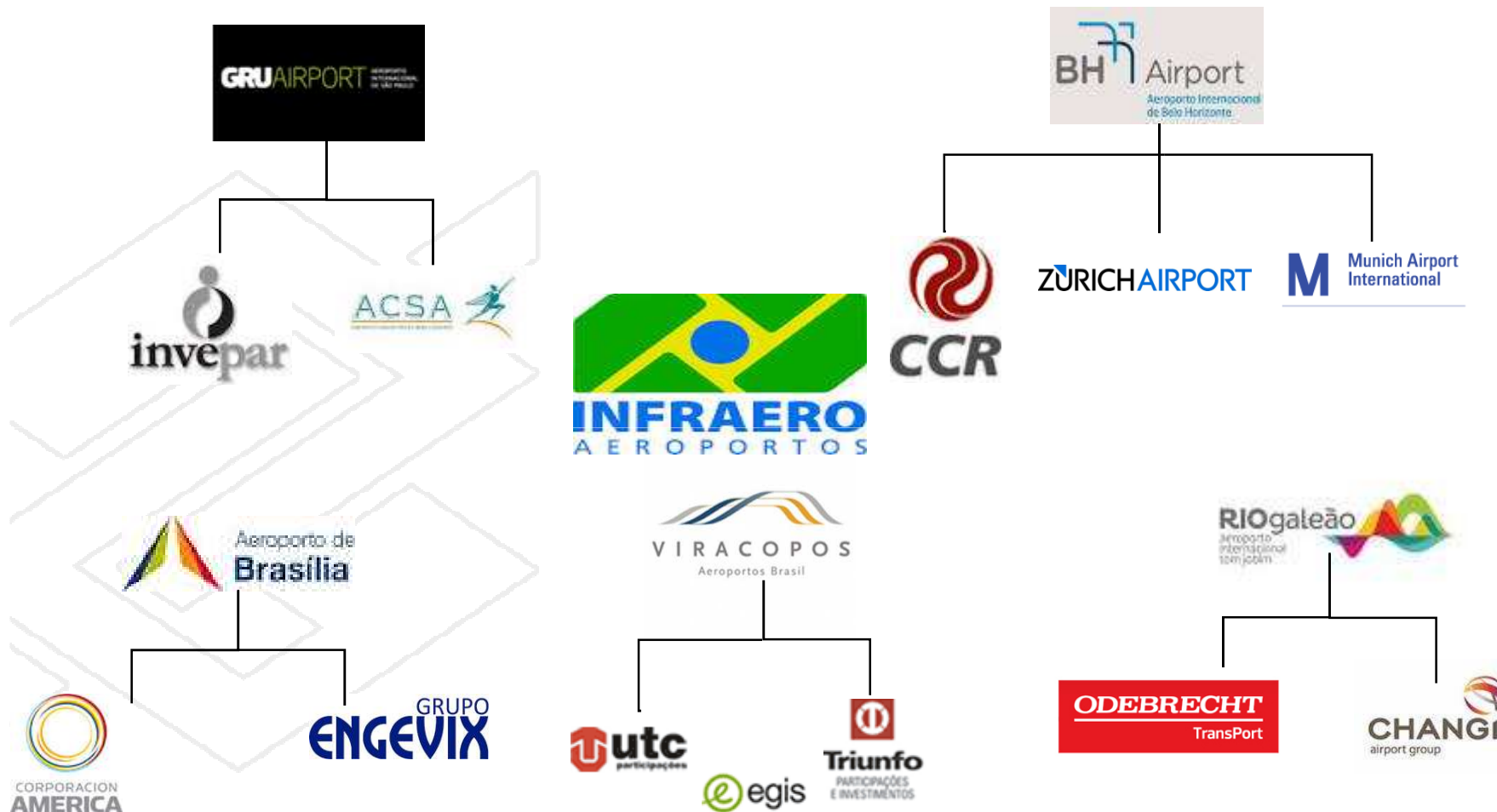





	Mapa	Vitorias	Topografia	EVT		EP		AP	
				Entregues Projetistas	Cenário Escolhido	Acionados	Entregues Projetista	Acionados	Entregues Projetista
Região 1	61	61	61	61	31	23	15	2	0
Região 2	54	54	53	54	35	34	31	5	0
Região 3	49	49	49	49	27	24	20	0	0
Região 4	59	57	58	58	39	35	32	13	0
Região INFRAERO	29	12	29	9	0	0	0	0	0
	252	233	250	231	132	116	98	20	0
Novos + Existentes	18								

***DIRETORIA DE MERCADO DE CAPITAIS E
INFRAESTRUTURA
GERÊNCIA DE PROJECT FINANCE***
Rogério Santana (11)3066-9907 – rogersantana@bb.com.br

Obrigado!!!